



PERSI ANIL COMÉRCIO E SERVIÇOS EIRELI -ME
CNPJ: 11.440.115/0001-13 I.E 336.638.745.110
vendas@persianil.com.br - TEL: (11) 2937-9951

PROCURAÇÃO

Eu, Milena Thaina Araujo, portador do documento de identidade RG nº 53.168.173-7, e CPF nº 462.017.468-89, Proprietária da Empresa PERSI ANIL COMÉRCIO E SERVIÇOS EIRELI -ME, inscrita no CNPJ nº 11.440.115/0001-13, sediada na Avenida Brigadeiro Faria Lima, 551 – Cocaia – Cep: 07130-000 – Guarulhos -SP, declaro, para os devidos fins de me representar o Sr. Anderson Cristiano de Araujo, Portador do documento de identidade RG nº 28.084.304-5 e CPF nº 248.542.528-04, Perante licitações Públicas, credenciamento, habilitação, oferta de lances, aceitar, declinar, negociar, impugnar, oferecer recursos, oferecer embargos, assinatura de proposta, documentos, declarações, anexos, vistas em processos licitatórios, assinatura de Ata de Registro de Preços, assinatura de contratos, Pedidos, Ordem de Compra, Empenhos, com o poder público e privado, todos os âmbitos de licitação, pregão, convite, registro de preços, tomada de preços, Dispensa de Licitação, todas as modalidades de licitações vigentes e concorrência privada, e Vistorias.

Sem mais para o momento

São Paulo, 20 de agosto de 2019



MILENA THAINA ARAUJO
CPF: 462.017.468-89 - RG: 53.168.173-7

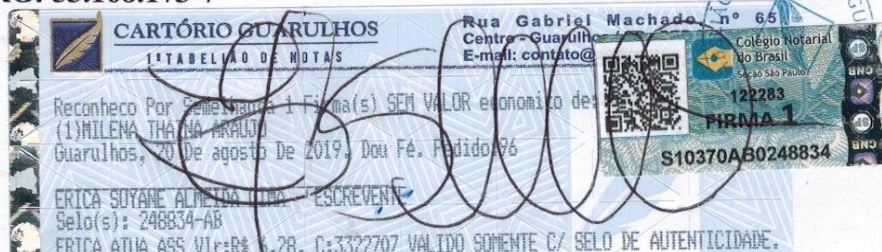

REPUBLICA FEDERATIVA DO BRASIL
MINISTERIO DAS CIDADES
DEPARTAMENTO NACIONAL DE TRANSITO
CARTeira NACIONAL DE HABILITACAO

VALIDA EM TODO O TERRITORIO NACIONAL
1781354832

VALIAZ

NOME
ANDERSON CRISTIANO DE ARAUJO

DOC. IDENTIDADE / ORG. EMISSOR / UF
28084304. SSP/SP

CPF
248.542.528-04

DATA NASCIMENTO
23/03/1977

FILIAÇÃO
JOSE MARIA DE ARAUJO
SANDRA SPINDOLA DE ARAUJO

PERMISSÃO
ACC
CAT. HAB.
AB

Nº REGISTRO
01723911488

VALIDADE
08/03/2024

1ª HABILITAÇÃO
20/06/1996

OBSERVAÇÕES

ASSINATURA DO PORTADOR

LOCAL
GUARULHOS, SP

DATA EMISSÃO
09/03/2019

ASSINATURA DO EMISSOR
Paulo Roberto Falcão Ribeiro Diretor Presidente Detran-SP

65867056428
SP968410529

SÃO PAULO

PROIBIDO PLASTIFICAR
1781354832

DF AC AL AP AM BA CE ES GO MG PA PE PR PB PA PE RJ RR SC SE SP